

LUXeye Sense DALI BT

LUXeye Sense DALI BT | Sistemas de gestión de luz



Características del producto

- Regulación dependiente de la luz natural y control de luz dependiente de la presencia
- Carcasa de plástico halógeno sin policarbonatos
- Identificación de presencia mediante elemento IR pasivo

Beneficios del producto

- Elemento de sensor de luz con corrección V(?)

Áreas de aplicación

- Oficinas
- Salas de conferencias
- Salas de entrenamiento
- Pasillos

Hoja de datos de producto

Datos técnicos

Datos eléctricos

Tensión nominal	220...240 V
Frecuencia de red	50...60 Hz
Potencia de sistema	0,40 W

Dimensiones y peso

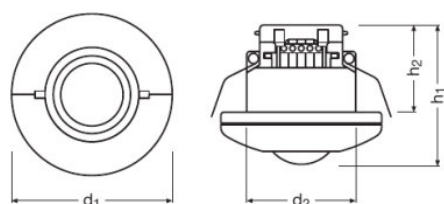

Diámetro	95,0 mm
Alto	81,0 mm
Peso del producto	144,00 g
Espaciado del orifi. de mont., diagonal	68...80 mm

Colores y materiales

Color del producto	Blanco
--------------------	--------

Temp. y condiciones de funcionamiento

Margen de temperatura ambiente	0...+55 °C
--------------------------------	------------

Capacidades

Regulable	No
Interfaz DIM	DALI
Cobertura emisora	15 m
Altura máxima de instalación	5 m
Zona de detección	10 m ² ¹⁾
Ángulo de detección	110 °
Tipo de montaje	Montaje techo
Area de trabajo del sensor de luz	20...5000 lx ²⁾
Número de salidas de control	20

Hoja de datos de producto

1) Diameter for movement detection at 5 m installation high

2) Approximately, measured at the sensor

Certificados & Normas

Tipo de protección	IP20
Tipo de protección	II

Datos logísticos

Número estadístico de material	853710989900
--------------------------------	--------------

Environmental information

Information according Art. 33 of EU Regulation (EC) 1907/2006 (REACH)	
Date of Declaration	30-08-2022
Primary Article Identifier	4052899957411
Declaration No. in SCIP database	In work

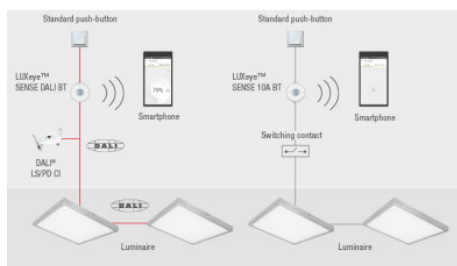

Equipamiento / Accesorios

- Apto para un máximo de 20 equipos de conexión electrónicos





678759_LUXeye wiring diagram

Descarga datos

Fichero	
	User instruction 728511_LUXeye Sense DALI BT User Instruction
	Declaración de conformidad LUXEYE SENSE CE 3433399 160821

Hoja de datos de producto

	Datos CAD Luxeye Sense STEP 111119
	Datos CAD Luxeye Sense IGS 111119
	Datos CAD 2-dim Luxeye Sense CAD2PDF 111119
	Datos CAD 3-dim Luxeye Sense CAD3PDF 111119
	Película de productos 729682_How to install LUXeye (EN)

Logistical Data

Código del producto	Descripción del producto	Unidad de embalaje (Piezas/unidad)	Dimensiones (largo x ancho x alto)	Volúmen	Peso bruto
4052899957411	LUXeye Sense DALI BT	Embalaje de envío 12	495 mm x 265 mm x 192 mm	25.19 dm ³	3285.00 g

El código del producto mencionado describe la unidad más pequeña de la cantidad que se puede pedir. Una unidad de envío puede contener uno o más productos individuales. Al cursar un pedido, introduzca la cantidad de la unidad de envío o su múltiplo.

Accesorios Opcionales

Descripción del producto	Nombre de accesorio	Código de accesorio
LUXeye Sense DALI BT	LUXeye Sense CM KIT	▶ 4052899988729

Aviso

Subject to change without notice. Errors and omission excepted. Always make sure to use the most recent release.